

**Результаты ВПР по истории в 6 классах ОУ Московского района  
Санкт-Петербурга**

Оглавление

Статистика по отметкам (%) .....	2
Распределение первичных баллов .....	5
Выполнения заданий .....	6
Выполнение заданий группами учащихся по уровню подготовки .....	8
Достижение требований ФГОС НОО .....	9

Во всероссийской проверочной работе по истории для 6 классов приняли участие 35 ОУ района, всего 1250 учащихся.

### Статистика по отметкам (%)

Результаты по ОУ ВПР

№ п/п	Наименование ОУ	Кол-во уч-ков	% "2"	% "3"	% "4"	% "5"	% КЗ	% Успеваемость
1	ГБОУ СОШ №485	21	0	28,57	57,14	14,29	71,43	100
2	ГБОУ лицей №373	31	0	12,9	64,52	22,58	87,1	100
3	ГБОУ СОШ №643	29	0	27,58	65,52	6,9	72,42	100
4	ГБОУ СОШ №1	37	0	24,32	59,46	16,22	75,68	100
5	ГБОУ Морская школа	53	24,53	69,81	5,66	0	5,66	75,47
6	ГБОУ СОШ №351	44	0	63,64	34,09	2,27	36,36	100
7	ГБОУ СОШ №353	15	0	13,33	40	46,67	86,67	100
8	ГБОУ СОШ №354	21	14,29	66,67	19,05	0	19,05	85,72
9	ГБОУ СОШ №355	20	20	55	25	0	25	80
10	ГБОУ СОШ №356	55	20	60	18,18	1,82	20	80
11	ГБОУ СОШ №358	61	1,64	57,38	34,43	6,56	40,99	98,37
12	ГБОУ СОШ №362	28	0	39,29	50	10,71	60,71	100
13	ГБОУ лицей №366	59	0	27,12	42,37	30,51	72,88	100
14	ГБОУ СОШ №371	24	0	75	20,83	4,17	25	100
15	ГБОУ СОШ №372	22	4,55	40,91	45,45	9,09	54,54	95,45
16	ГБОУ СОШ №484	27	18,52	48,15	29,63	3,7	33,33	81,48
17	ГБОУ СОШ №489	54	16,67	57,41	24,07	1,85	25,92	83,33
18	ГБОУ СОШ №495	67	4,48	65,67	28,36	1,49	29,85	95,52
19	ГБОУ СОШ №496	24	0	37,5	45,83	16,67	62,5	100
20	ГБОУ СОШ №507	1	0	0	100	0	100	100
21	ГБОУ СОШ №508	27	14,81	74,07	7,41	3,7	11,11	85,18
22	ГБОУ СОШ №510	24	0	70,83	29,17	0	29,17	100
23	ГБОУ СОШ №519	58	5,17	53,45	37,93	3,45	41,38	94,83
24	ГБОУ гимназия №524	52	0	19,23	63,46	17,31	80,77	100
25	ГБОУ СОШ №525	89	7,87	40,45	43,82	7,87	51,69	92,14
26	ГБОУ гимназия №526	55	3,64	43,64	40	12,73	52,73	96,37
27	ГБОУ СОШ №536	24	8,33	33,33	41,67	16,67	58,34	91,67
28	ГБОУ СОШ №537	28	0	67,86	32,14	0	32,14	100
29	ГБОУ СОШ №543	27	7,41	51,85	40,74	0	40,74	92,59
30	ГБОУ СОШ №544	53	3,77	30,19	41,51	24,53	66,04	96,23
31	ГБОУ СОШ №594	28	10,71	32,14	46,43	10,71	57,14	89,28
32	ЧОУ СОШ «Гимназия «Северная Венеция»	4	0	0	50	50	100	100
33	ГБОУ СОШ №376	56	0	33,93	50	16,07	66,07	100
34	ГБОУ СОШ №684	25	0	44	40	16	56	100

№ п/п	Наименование ОУ	Кол-во уч-ков	% "2"	% "3"	% "4"	% "5"	% КЗ	% Успеваемость
35	ОЧУ «Свято-Владимирская школа».	7	0	100	0	0	0	100
	<b>Московский</b>	1250	6	46,32	37,84	9,84	47,68	94
	<b>Санкт-Петербург</b>	21477	5,72	45,43	37,57	11,29	48,86	94,29
	<b>РФ</b>	667693	6,27	46,82	36,16	10,76	46,92	93,74

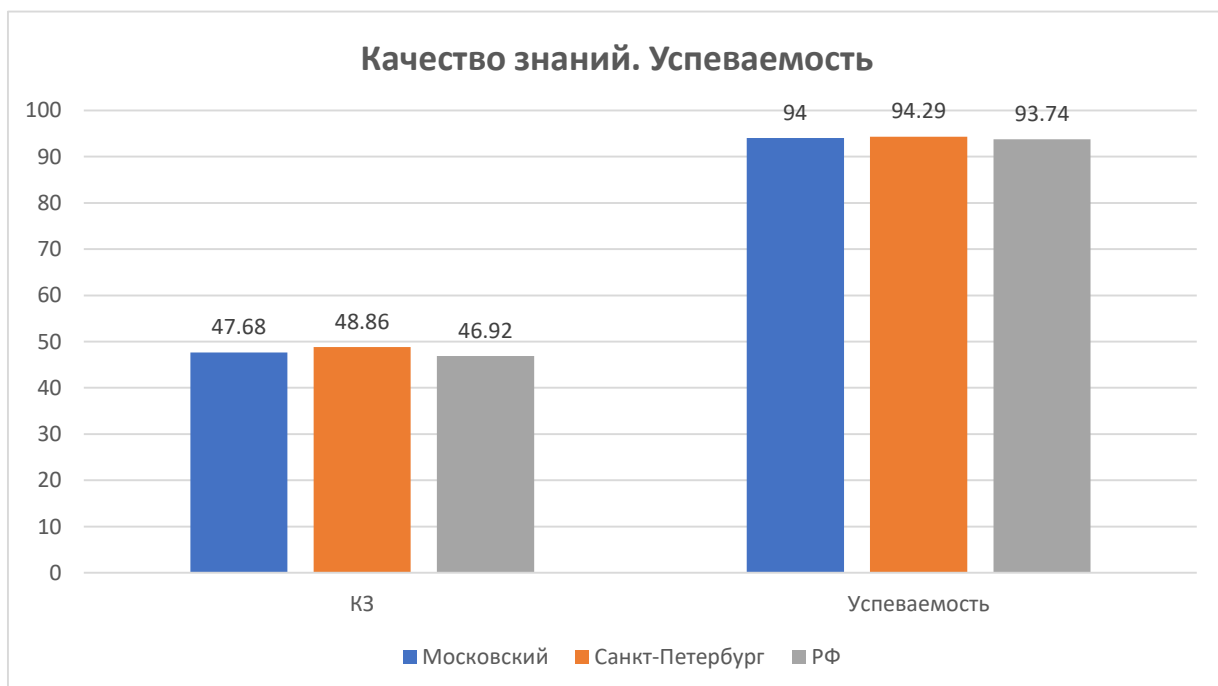
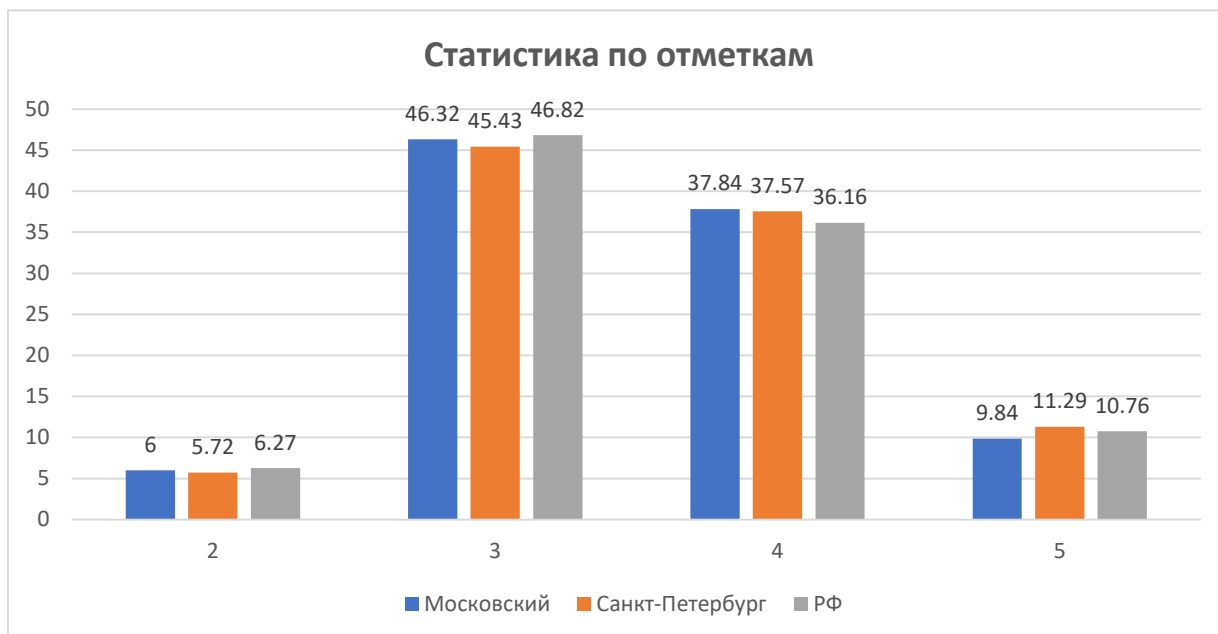

## Гистограмма соответствия отметок за выполненную работу и отметок по журналу



Таблица соответствия отметок за выполненную работу и отметок по журналу

	Количество уч.	%
Понизили (Отметка < Отметка по журналу) %	509	40,72
Подтвердили (Отметка = Отметке по журналу) %	654	52,32
Повысили (Отметка > Отметка по журналу) %	87	6,96
<b>Всего:</b>	<b>1250</b>	<b>100</b>

## Распределение первичных баллов

Максимальный первичный балл: 16

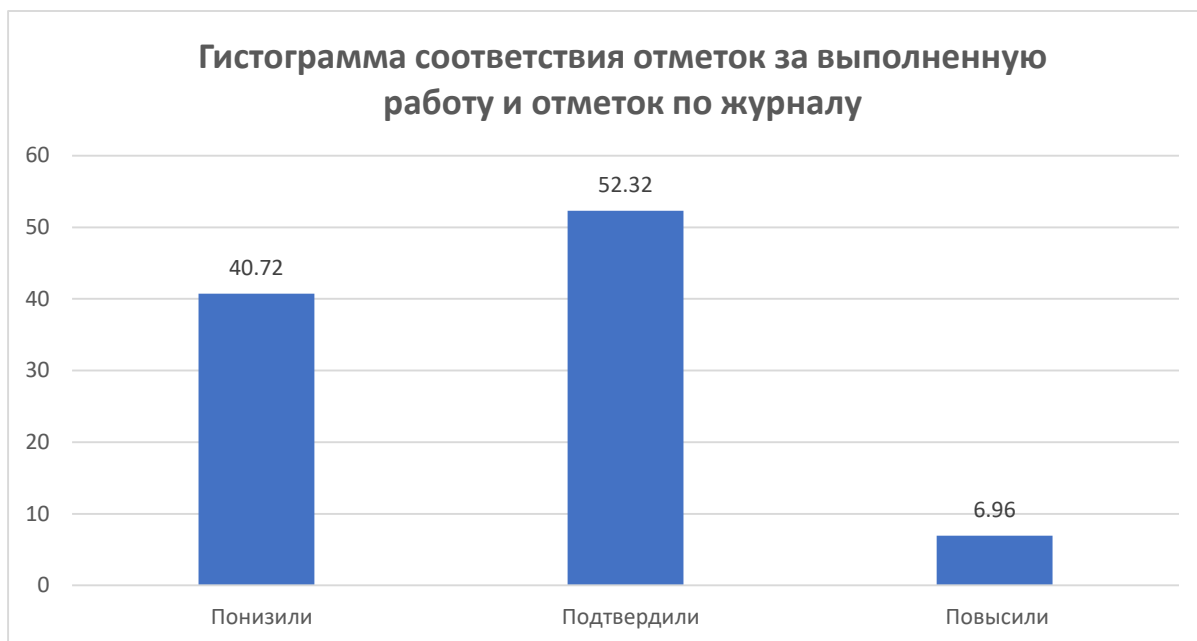
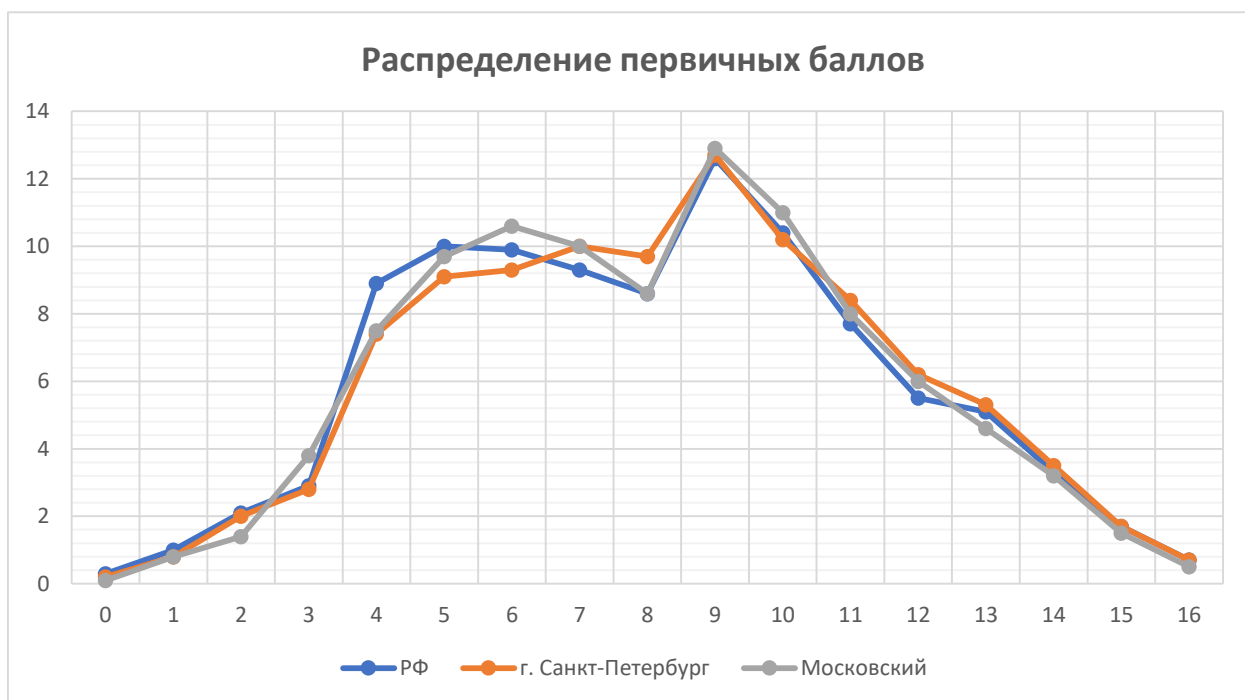

## Выполнения заданий

Средний процент выполнения заданий по ОУ в % от числа участников

Группы участников	Кол-во участников	1	2	3	4	5	6	7	8
		2	1	3	3	1	1	2	3
ГБОУ СОШ №485	21	71,43	76,19	50,79	41,27	57,14	95,24	52,38	68,25
ГБОУ лицей №373	31	87,1	100	23,66	56,99	87,1	87,1	75,81	80,65
ГБОУ СОШ №643	29	43,1	72,41	32,18	36,78	82,76	93,1	62,07	75,86
ГБОУ СОШ №1	37	90,54	78,38	47,75	49,55	81,08	81,08	60,81	45,95
ГБОУ Морская школа	53	29,25	60,38	19,5	5,66	22,64	84,91	33,96	44,65
ГБОУ СОШ №351	44	68,18	79,55	37,88	21,21	63,64	79,55	40,91	37,12
ГБОУ СОШ №353	15	86,67	93,33	71,11	28,89	73,33	93,33	66,67	84,44
ГБОУ СОШ №354	21	23,81	38,1	76,19	9,52	66,67	80,95	9,52	44,44
ГБОУ СОШ №355	20	15	55	53,33	18,33	75	55	2,5	61,67
ГБОУ СОШ №356	55	49,09	40	21,21	12,12	14,55	80	35,45	61,82
ГБОУ СОШ №358	61	59,02	75,41	37,16	21,31	93,44	93,44	48,36	60,66
ГБОУ СОШ №362	28	58,93	67,86	26,19	42,86	57,14	92,86	75	70,24
ГБОУ лицей №366	59	83,05	76,27	55,37	59,89	52,54	91,53	67,8	67,8
ГБОУ СОШ №371	24	33,33	50	36,11	34,72	62,5	100	64,58	29,17
ГБОУ СОШ №372	22	90,91	81,82	57,58	48,48	50	77,27	34,09	31,82
ГБОУ СОШ №484	27	51,85	77,78	50,62	23,46	18,52	88,89	40,74	39,51
ГБОУ СОШ №489	54	27,78	48,15	36,42	28,4	40,74	70,37	30,56	54,94
ГБОУ СОШ №495	67	26,87	49,25	30,85	17,91	56,72	92,54	61,94	62,19
ГБОУ СОШ №496	24	54,17	91,67	70,83	20,83	45,83	100	62,5	58,33
ГБОУ СОШ №507	1	100	100	33,33	0	100	100	100	66,67
ГБОУ СОШ №508	27	25,93	59,26	43,21	19,75	29,63	92,59	33,33	41,98
ГБОУ СОШ №510	24	70,83	58,33	43,06	26,39	41,67	83,33	33,33	43,06
ГБОУ СОШ №519	58	40,52	63,79	60,34	37,93	62,07	87,93	46,55	33,91
ГБОУ гимназия №524	52	79,81	65,38	48,08	28,85	71,15	94,23	75,96	69,87
ГБОУ СОШ №525	89	73,03	86,52	45,32	17,98	60,67	85,39	46,63	59,55

Группы участников	Кол-во участников	1	2	3	4	5	6	7	8
		2	1	3	3	1	1	2	3
ГБОУ гимназия №526	55	38,18	74,55	30,91	45,45	43,64	94,55	58,18	78,79
ГБОУ СОШ №536	24	50	75	61,11	52,78	29,17	75	50	51,39
ГБОУ СОШ №537	28	35,71	71,43	36,9	4,76	53,57	71,43	42,86	58,33
ГБОУ СОШ №543	27	44,44	62,96	53,09	44,44	48,15	59,26	66,67	14,81
ГБОУ СОШ №544	53	61,32	50,94	59,12	50,94	66,04	94,34	51,89	72,96
ГБОУ СОШ №594	28	75	85,71	25	19,05	89,29	85,71	37,5	47,62
ЧОУ СОШ «Гимназия «Северная Венеция»	4	87,5	100	75	58,33	50	100	87,5	75
ГБОУ СОШ №376	56	59,82	78,57	55,36	57,74	64,29	87,5	57,14	57,14
ГБОУ СОШ №684	25	62	100	72	30,67	64	84	14	54,67
ОЧУ «Свято-Владимирская школа».	7	42,86	85,71	14,29	0	28,57	100	71,43	19,05
<b>РФ</b>	667693	55,39	74,65	46,74	30,31	54,76	82,27	54,16	49,09
<b>Санкт-Петербург</b>	21477	54,78	73,62	46,84	31,46	52,66	86,36	52,41	56,15
<b>Московский</b>	1250	55,2	69,28	43,71	31,41	56,64	86,32	49,8	56,21

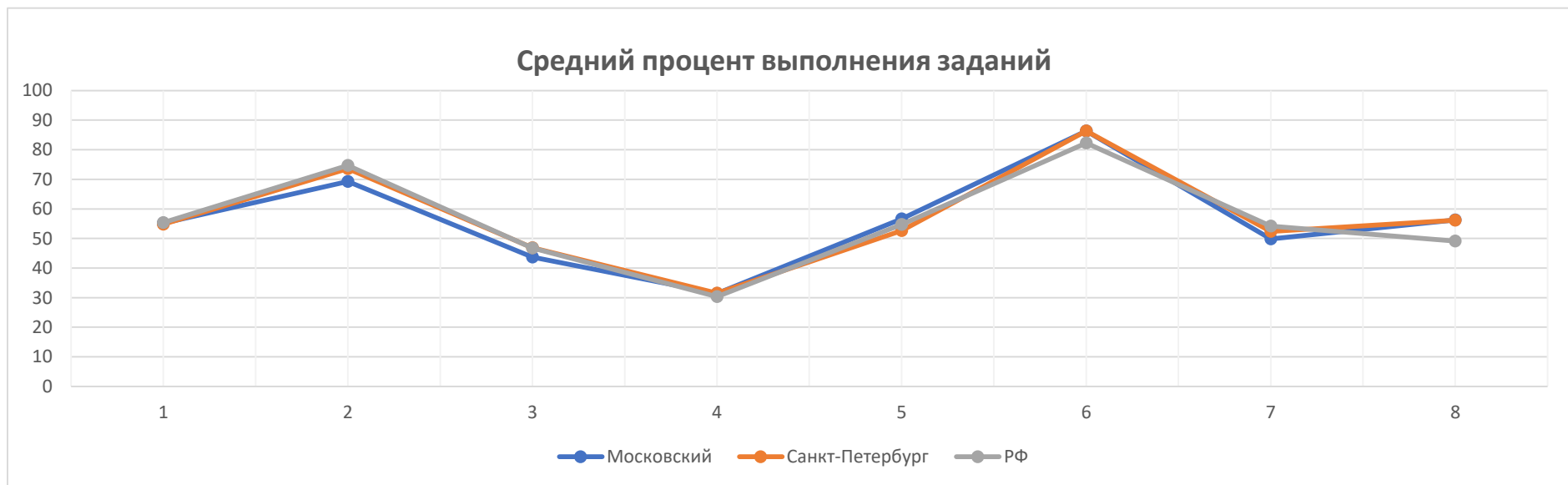

## Выполнение заданий группами учащихся по уровню подготовки

Группы участников	Кол-во участников	1	2	3	4	5	6	7	8
		2	1	3	3	1	1	2	3
<b>РФ</b>	667693	55,39	74,65	46,74	30,31	54,76	82,27	54,16	49,09
<b>г. Санкт-Петербург</b>	21477	54,78	73,62	46,84	31,46	52,66	86,36	52,41	56,15
<b>Московский</b>	1250	55,2	69,28	43,71	31,41	56,64	86,32	49,8	56,21
Ср.% вып. уч. гр.баллов 2	75	10,67	37,33	11,56	0,44	22,67	62,67	17,33	10,67
Ср.% вып. уч. гр.баллов 3	579	41,62	60,45	27,75	14,1	44,04	82,38	40,16	43,06
Ср.% вып. уч. гр.баллов 4	473	70,3	78,86	57,65	45,24	69,34	91,75	59,94	69,91
Ср.% вып. уч. гр.баллов 5	123	88,21	93,5	84,82	78,59	87,8	98,37	76,02	93,22

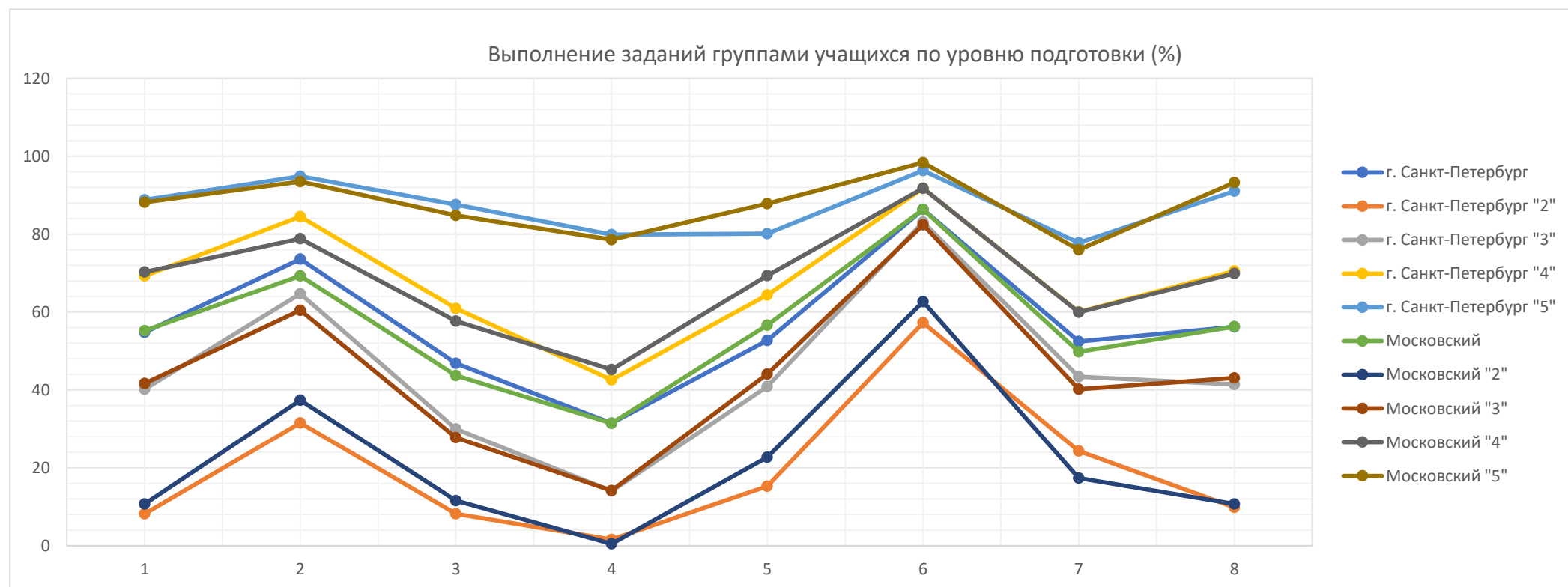



## Достижение требований ФГОС НОО

Проверяемый элемент содержания/ требования к уровню подготовки выпускников	Средний % выполнения			
	Макс балл	Московский	СПб	РФ
	16	1250 уч.	21477 уч.	667693 уч.
1. Умение создавать, применять и преобразовывать знаки и символы, модели и схемы для решения учебных и познавательных задач. Работать с изобразительными историческими источниками, понимать и интерпретировать содержащуюся в них информацию	2	55,2	54,78	55,39
2. Смысловое чтение. Проводить поиск информации в исторических текстах, материальных исторических памятниках Средневековья	1	69,28	73,62	74,65
3. Умение определять понятия, создавать обобщения, устанавливать аналогии, классифицировать, самостоятельно выбирать основания и критерии для классификации; владение основами самоконтроля, самооценки, принятия решений и осуществления осознанного выбора в учебной и познавательной деятельности. Умение объяснять смысл основных хронологических понятий, терминов	3	43,71	46,84	46,74
4. Умение осознанно использовать речевые средства в соответствии с задачей коммуникации; владение основами самоконтроля, самооценки, принятия решений и осуществления осознанного выбора в учебной и познавательной деятельности. Давать оценку событиям и личностям отечественной и всеобщей истории Средних веков	3	31,41	31,46	30,31
5. Умение создавать, применять и преобразовывать знаки и символы, модели и схемы для решения учебных и познавательных задач; владение основами самоконтроля, самооценки, принятия решений и осуществления осознанного выбора в учебной и познавательной деятельности. Использовать историческую карту как источник информации о территории, об экономических и культурных центрах Руси и других государств в Средние века, о направлениях крупнейших передвижений людей – походов, завоеваний, колонизаций и др.	1	56,64	52,66	54,76
6. Умение объединять предметы и явления в группы по определенным признакам, сравнивать, классифицировать и обобщать факты и явления. Раскрывать характерные, существенные черты ценностей, господствовавших в средневековых обществах, религиозных воззрений, представлений средневекового человека о мире; сопоставлять развитие Руси и других стран в период Средневековья, показывать общие черты и особенности	1	86,32	86,36	82,27
7. Умение объединять предметы и явления в группы по определенным признакам, сравнивать, классифицировать и обобщать факты и явления. Локализовать во времени общие рамки и события Средневековья, этапы становления и развития Российского государства	2	49,8	52,41	54,16

Проверяемый элемент содержания/ требования к уровню подготовки выпускников	Средний % выполнения			
	Макс балл	Московский	СПб	РФ
	16	1250 уч.	21477 уч.	667693 уч.
8. Умение создавать обобщения, классифицировать, самостоятельно выбирать основания и критерии для классификации. Уметь взаимодействовать с людьми другой культуры, национальной и религиозной принадлежности на основе ценностей современного российского общества: гуманистических и демократических ценностей, идей мира и взаимопонимания между народами, людьми разных культур; уважать историческое наследие народов России.	3	56,21	56,15	49,09

